

Eerdere ontwerp varianten en wijzigingen.

1^{ste} schetsontwerp d.d.5-6-2018
2 lagen medisch centrum en 2 lagen
woningen

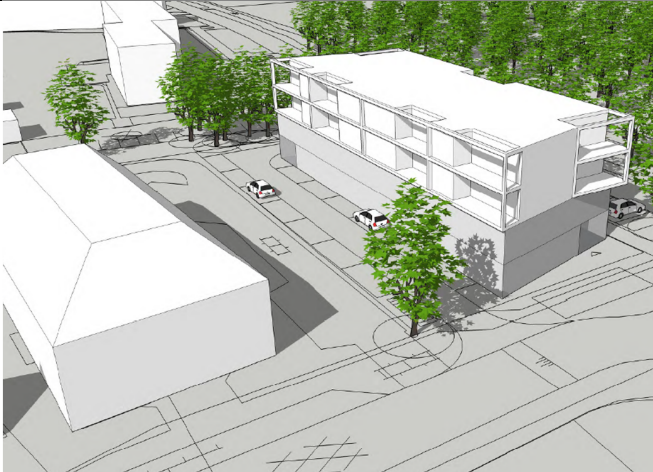

2^{de} schetsontwerp d.d.: 18-6-20
4 lagen woningen



Voorlopig ontwerp d.d. 5-11-21
4 lagen woningen

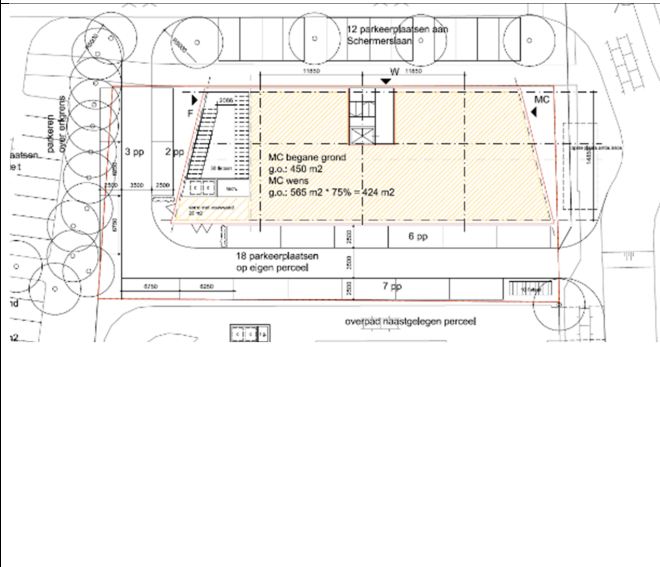

Aanpassingen gedurende de uitwerking van het ontwerp.

1 ^{ste} schetsontwerp d.d.5-6-2018 2 lagen medisch centrum en 2 lagen woningen	2 ^{de} schetsontwerp d.d.: 18-6-20 4 lagen woningen	Voorlopig ontwerp d.d. 5-11-21 4 lagen woningen
	<p>Vervallen medisch centrum Een medisch centrum geeft voor de buurt veel verkeersbewegingen, dit is niet gewenst.</p>	<p>Meer afstand van de Joost v.d. Vondellaan. Gebouw is circa 2,7 m opgeschoven? Het gebouw is zo op deze plek minder dominant aanwezig.</p>
	<p>Bouwhoogte en vorm Beperken bouwhoogte, bij voorkeur naar 3 lagen of een terug liggende laag. Hier is in het plan niet aan voldaan. Doordat de twee lagen medische centrum zijn vervallen wordt het gebouw bij 4 lagen 1,5 meter lager.</p> <p>Voor een hoekaccent zijn 4 lagen gewenst. Terug liggende 4de bouw laag geeft een minder strak gebouw.</p>	<p>Toegang parkeren via de parkeerhof. Is gezien vanuit de Schermerslaan overzichtelijker en veiliger. Gebouw kan hierdoor opgeschoven worden.</p> <p>Minder diep gebouw. Gebouw is uitgerekt waardoor de gebouw diepte 1 m minder is geworden. Gevel aan de Vondellaan wordt zo smaller.</p>
		<p>Entree verplaatst naar de ander zijde</p> <ul style="list-style-type: none"> • Geeft meer sociale controle voor de parkeerhof. • Is veiliger dan aan de drukke J. v.d. Vondellaan.

Bovenstaande wijzigingen zijn tot stand gekomen door overleg met de omwonenden. Dit Betreft een afvaardiging bewoners van de nieuwe huizen aan de Joost van den Vondellaan en Johan van Oldenbarneveltlaan, als ook enkele bewoners aan de Burgemeester Patijnlaan en Joost van den Vondellaan.